

## Alcampell

### Iglesia parroquial de Santa Margarita

El campanario está situado en un lateral de la fachada principal de la iglesia parroquial de Alcampell. Se construyó con ladrillo a lo largo del el siglo XVIII.

Tiene un primer cuerpo de planta rectangular, subdividido en dos tramos. Sobre este se levanta un cuerpo octogonal con dos niveles y pilastras adosadas en los ángulos. Los vanos se sitúan solo en cuatro caras y los del primer cuerpo están cegados. Tiene un tercer cuerpo, también octo-

gonal, con cubierta apuntada y cruz con veleta.

Cuenta con cuatro campanas. La pequeña fue fundida en 1921, posiblemente obra de Vicente Domingo Roses de Valencia. Las dedicadas a santa Bárbara y santa Margarita fueron fundidas en 1944 por los Menezo de Barbastro, mientras que la orientada hacia la fachada principal se fundió en el año 2000 y está dedicada a la Virgen del Carmen. [fig. 76 y 77]



Figura 76: El campanario y la iglesia



Figura 77: Detalle del segundo y tercer cuerpo

El estado de conservación del campanario es generalmente bueno. Las tres campanas grandes se deberían dotar de yugos de madera y se podrían motorizar con motores de bandejo por impulsos. La instalación tradicional de la pequeña se debe restaurar. [fig. 78]

### Antigua iglesia y ermita de Santa Ana de Pelegrión

Ambas construcciones están dedicadas a santa Ana. La primera es de origen románico y sobre su fachada principal se levantó una espadaña con un arco de medio punto, seguramente un añadido posterior. En 1983 se construyó la ermita nueva con otra espadaña, aunque sin campana. [fig.79]



Figura 78: Campanas 2 y 4 de la parroquia



Figura 79a: La antigua iglesia y la ermita. Imágenes de <http://www.despobladosenhuesca.com>



Figura 79b: La antigua iglesia y la ermita. Imágenes de <http://www.despobladosenhuesca.com>

---

**Denominación:** Campana de Pelegrión

**Ubicación:** Vivienda particular

---

**Localidad:** Alcampell

**Diámetro:** 38 cm

**Peso aproximado:** 32 kg

**Autor:** Francisco o Salvador Barnola

**Año de fundición:** 1861

**Mecanismos de toque:** Ninguno



**Descripción:** Presenta asas simples y en su parte superior dos grupos de dos cordones. Entre ellos se lee la siguiente inscripción: «AVE MARIA AÑO 1861». Seguidamente, en su parte central, tiene una cruz de calvario con una Virgen y varios instrumentos de la pasión, así como una imagen de santa Bárbara.



**Intervenciones:** Retirada por motivos de seguridad de la localidad de Pelegrión tras su despoblación.

**Estado de conservación:** Guardada en un domicilio particular. No tiene yugo ni mecanismos de toque.

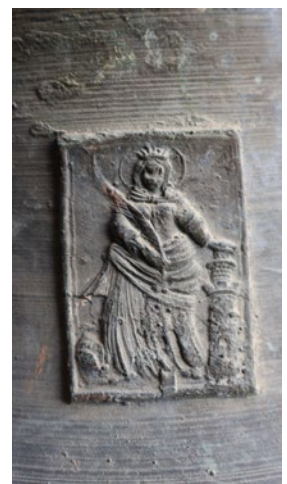

**Propuestas de conservación:** No se precisan actuaciones.



---

**Denominación:** San Esteban

**Ubicación:** Campanario de la iglesia de Santa Margarita

---

**Localidad:** Alcampell

**Diámetro:** 47 cm

**Peso aproximado:** 60 kg

**Autor:** Vicente Domingo Roses

**Año de fundición:** 1921

**Mecanismos de toque:** Badajo sin ninguna cuerda



**Descripción:** La primera parte de la inscripción, con la advocación del santo a la que está dedicada, se lee con cierta dificultad, no obstante el texto es el siguiente: «SAN ESTEVAN AÑO 1921». En su parte central tiene un motivo vegetal, otro eucarístico, un ángel y una cruz.



**Intervenciones:** La campana fue fundida en el año 1921. Aunque no lleve marca de fábrica, podría atribuirse al fundidor Vicente Domingo Roses, instalado en la ciudad de Valencia.

**Estado de conservación:** Conserva la instalación tradicional con yugo de madera y tiene un badajo.



**Propuestas de conservación:** La instalación se debe conservar y restaurar. Las piezas que por estado de conservación no se puedan restaurar deben cambiarse por otras de igual forma.

---

**Denominación:** Santa Bárbara

**Ubicación:** Campanario de la iglesia de Santa Margarita

---

**Localidad:** Alcampell

**Diámetro:** 58 cm

**Peso aproximado:** 113 kg

**Autor:** Menezo

**Año de fundición:** 1944

**Mecanismos de toque:** Electromazo



**Descripción:** Tiene una sencilla inscripción en el tercio con la advocación a la que está dedicada y el año de fundición: «SANTA BARBARA AÑO 1944». En el medio dispone de una cruz con pedestal.



**Intervenciones:** Fue fundida en 1944 junto con la campana grande. No aparece el nombre del autor, aunque seguramente sea obra de los Menezo de Barbastro.

**Estado de conservación:** Está instalada en uno de los vanos de la sala de las campanas con yugo de hierro y mecanizada con electromazo monofásico.



**Propuestas de conservación:** El yugo de hierro actual debería cambiarse por otro de madera de perfil similar al de la campana pequeña.

---

**Denominación:** Nuestra Señora del Carmen

**Ubicación:** Campanario de la iglesia de Santa Margarita

---

**Localidad:** Alcampell

**Diámetro:** 80 cm

**Peso aproximado:** 296 kg

**Autor:** Hermanos Portilla

**Año de fundición:** 2000

**Mecanismos de toque:** Cuerda al badajo



**Descripción:** En el tercio lleva una inscripción con la advocación a la que está dedicada: «NUESTRA SEÑORA DEL CARMEN». En su parte central tiene una cruz con pedestal, una imagen de la Virgen del Carmen y el logotipo del Año Jubilar 2000.



**Intervenciones:** Fue fundida en el año 2000 en los talleres de la fundición Hermanos Portilla de Gajano (Cantabria). Fue instalada por Relojes Pallás.

**Estado de conservación:** Está instalada en uno de los vanos de la sala de las campanas con yugo de hierro y tiene una cuerda al badajo.



**Propuestas de conservación:** El yugo de hierro actual debería cambiarse por otro de madera de perfil similar al de la campana pequeña.

---

**Denominación:** Santa Margarita

**Ubicación:** Campanario de la iglesia de Santa Margarita

---

**Localidad:** Alcampell

**Diámetro:** 92 cm

**Peso aproximado:** 451 kg

**Autor:** Menezo

**Año de fundición:** 1944

**Mecanismos de toque:** Electromazo



**Descripción:** Tiene una sencilla inscripción en el tercio con la advocación a la que está dedicada y el año de fundición: «SANTA MARGARITA AÑO 1944». En el medio dispone de una cruz con pedestal.



**Intervenciones:** Fue fundida en 1944 junto con la campana grande. No aparece el nombre del autor, aunque seguramente sea obra de los Menezo de Barbastro.

**Estado de conservación:** Está instalada en uno de los vanos de la sala de las campanas con yugo de hierro y mecanizada con electromazo monofásico.



**Propuestas de conservación:** El yugo de hierro actual debería cambiarse por otro de madera de perfil similar al de la campana pequeña.

